

PROYECTO BASICO Y DE EJECUCIÓN DE:

CENTRO SANITARIO DE ATENCION PRIMARIA

AVENIDA DEL DESCUBRIMIENTO DE AMERICA

LA VAGUADA - CANTERAS - CARTAGENA

**PROMOTOR: EXCMO. AYUNTAMIENTO DE CARTAGENA
CONSEJERIA DE SANIDAD Y CONSUMO**

Arquitecto: ANTONIO VALLEJO ALBEROLA

Ingeniería: MICHILLOT INGENIEROS

EMPRESA CONSTRUCTORA:

ETOSA OBRAS Y SERVICIOS, S.A.

PRESUPUESTO ADJUDICACION:

466.138,77 €

PLAZO DE EJECUCIÓN:

DIEZ MESES Y MEDIO DESDE INICIO DE OBRAS

ZONA DE AMPLIACION

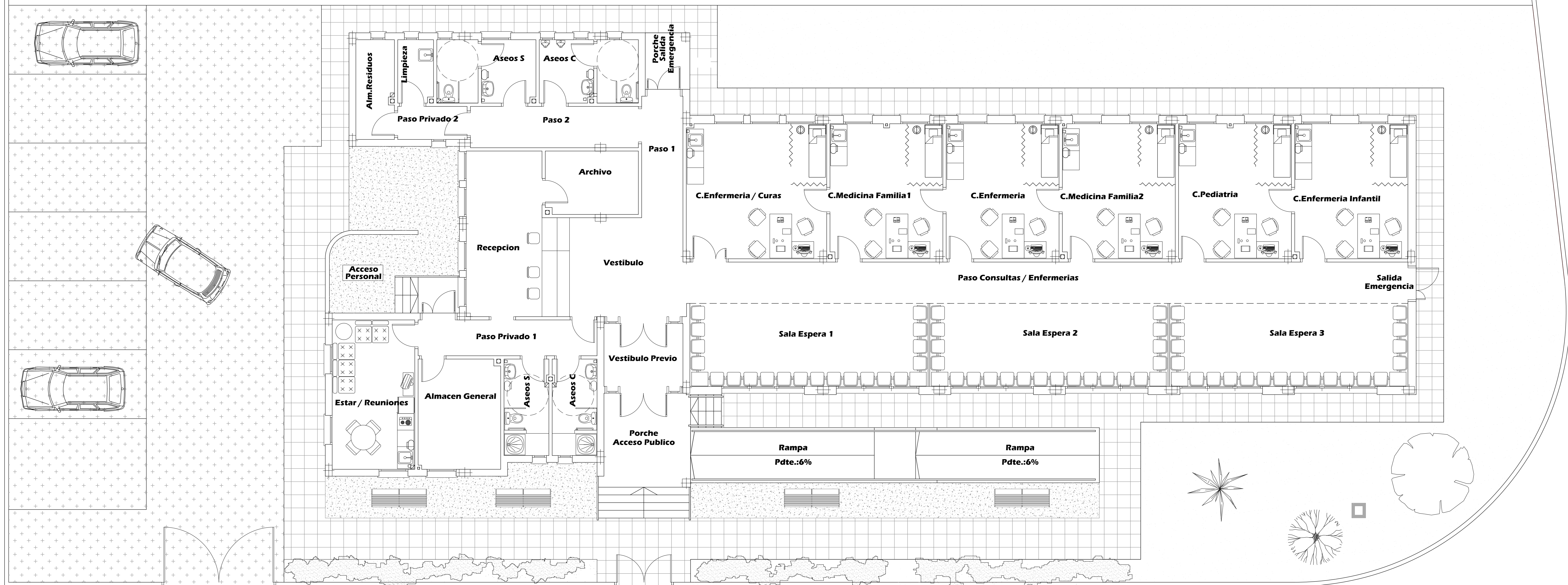

PROYECTO BASICO Y DE EJECUCIÓN DE:

CENTRO SANITARIO DE ATENCION PRIMARIA

AVENIDA DEL DESCUBRIMIENTO DE AMERICA

LA VAGUADA - CANTERAS - CARTAGENA

**PROMOTOR: EXCMO. AYUNTAMIENTO DE CARTAGENA
CONSEJERIA DE SANIDAD Y CONSUMO**

Arquitecto: ANTONIO VALLEJO ALBEROLA

Ingeniería: MICHILOT INGENIEROS

MEMORIA DE CALIDADES



Estructura de Hormigón Armado
Cubierta Plana Transitable aislada térmicamente e impermeabilizada
Fachada de Ladrillo cara vista, Revestimiento continuo y Zócalo de Hormigón
Barandillas de Acero Inoxidable
Pavimento interior en Terrazo y Gres
Alicatados de Cerámica Vitrificada
Carpintería exterior en Aluminio Termolacado Oscilobatiente
Doble acristalamiento con cámara
Puertas interiores en madera de tableros melaminados
Aparatos sanitarios en Porcelana Vitrificada
Energía Solar Termica
Instalación de Agua Caliente Circulante
Instalación de Climatización sectorizada, Alumbrado de Emergencia
SAI, Distribución Red Informática, Megafonía, Centralita Telefonía Digital
Infraestructura de Telecomunicaciones
Edificio adaptado, con supresión de barreras arquitectónicas

SUPERFICIES	
Recepción	20,10
Archivo	7,80
C.Medicina de Familia 1	20,10
C Medicina de Familia 2	20,10
C. Pediatría	20,10
C.Enfermería Infantil	20,10
C. Enfermería/Curas	25,00
Sala de Espera 1	26,05
Sala de Espera 2	26,05
Sala de Espera 3	26,05
Aseos Públicos Señoras	8,30
Aseos Públicos Caballeros	8,30
Aseo Personal Señoras	5,70
Aseo Personal Caballeros	5,70
Oficio Limpieza	3,00
Estar/Reuniones	16,30
Almacén Basura/Residuos	5,10
Almacén general	12,00
Vestibulo	15,05
Vestibulo Previo	6,45
Paso Consultas/Enfermería	39,30
Paso Privado 1	8,45
Paso Privado 2	3,05
Paso 1	6,60
Paso 2	9,15
Porche Salida emergencia 1/2	1,65
Porche Acceso Publico 1/2	5,40
TOTAL SUPERFICIE UTIL	370,95m2
TOTAL SUPERFICIE CONSTRUIDA	440,00m2

**SUPERFICIE DE TERRENO
S=2187,65 m2**

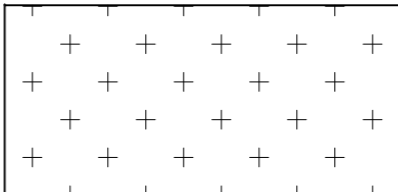
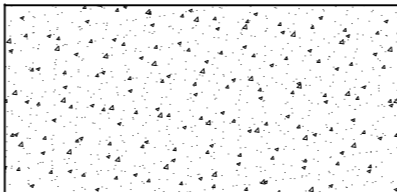
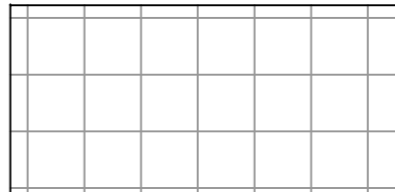

PERSPECTIVA DEL CENTRO

 **ZONA AJARDINADA**
 **ZONA APARCAMIENTOS**
 **ZONA PEATONAL**
 **ACERA**
 **BANCOS**